

**Bahasa Melayu
Lanjutan (HML)
P5 2018**

Bahasa Melayu

P4 2017

Cikgu Fitri Kurniati Sanib

(Guru Primari 4)

Cikgu Norrehan Jabbar

(Ketua Subjek Bahasa Melayu)

- Sekolah Rendah Henry Park -

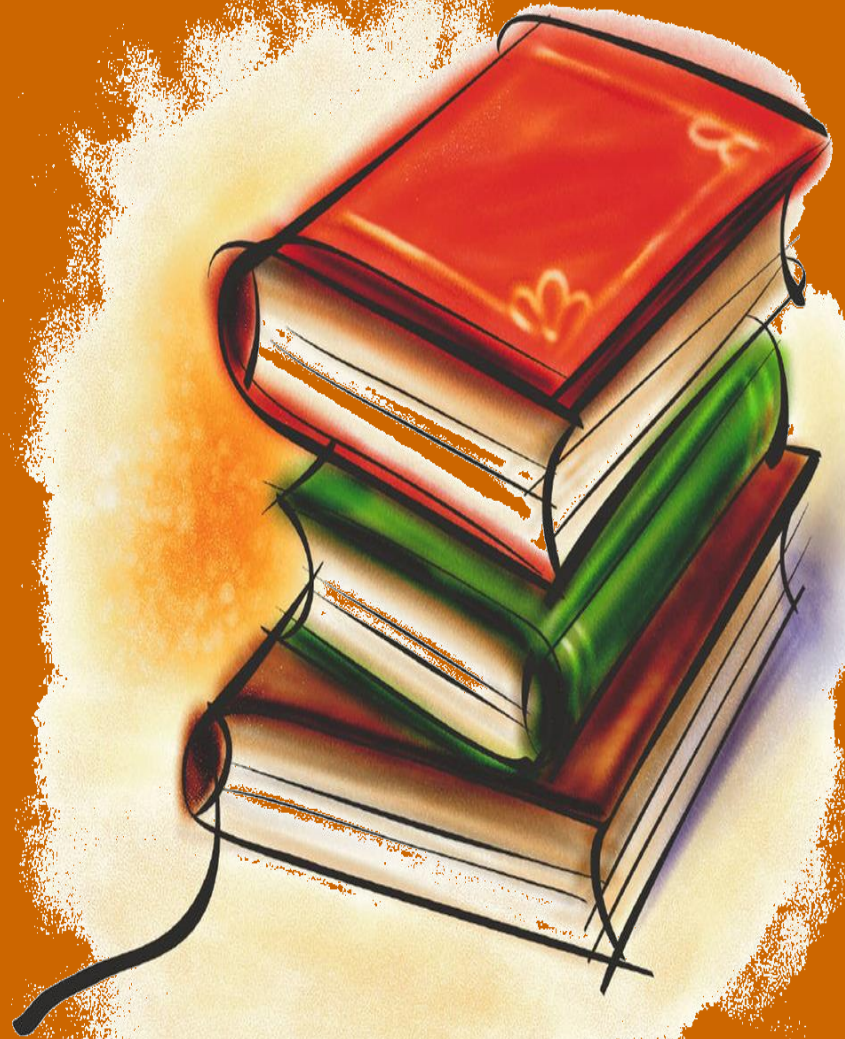

Perbezaan antara P4 dan P5

Kertas	Komponen	P4	P5	HML
1	Karangan	15 M / 15%	40 M / 20%	40 M / 40%
2	Penggunaan Bahasa	45 M / 45%	90 M / 45%	60 M / 60%
3	Lisan	30 M / 30%	50 M / 25%	-
	Kef mendengar	10 M / 10%	20 M / 10%	-

Perbezaan antara P4 dan P5

	P4	P5	P5BML
Karangan	Tidak kurang daripada 100 perkataan	Tidak kurang daripada 120 perkataan	Tidak kurang daripada 150 perkataan
	4 gambar	Dua pilihan	Dua pilihan
	(40 minit)	-Berdasarkan tajuk/situasi yang diberikan	-Berdasarkan tajuk/situasi yang diberikan
		-5 gambar +1 tanda soal	-Sambungkan cerita berdasarkan permulaan yang diberikan
		(50 minit)	(50 minit)

Perbezaan antara P4 dan P5

P4 Kertas 2		
(1 jam)	NS	M
Imbuhan	5	10
Peribahasa	4	8
Melengkapkan Teks	5	10
Kefahaman 1	3	8
Kefahaman 2	5	9
	22	45

P5 Kertas 2 (1 jam 40minit)

Buku A

	NS	M
Imbuhan	10	20
Peribahasa	5	10
Golongan Kata	5	10
Kefahaman 1	5	10

Buku B

Frasa	4	8
Kefahaman 2 - Rangsangan Grafik, Petikan	11	32
	40	90

HML – Kertas 2 (1 jam 20 minit)

60 M (60%)

- Memadankan Peribahasa (5S 10M)
- Mengedit Teks (5S 10M)
- Kefahaman 1 (6S 16M)
- Kefahaman 2 (7S 24M)

Ujian HML

- Ujian Penggal 1 dan 3 (50 M)
- SA1 dan SA2

Jumlah Subjek

4S1H

- 5 subjek yang dipelajari
- 5 subjek untuk SA1 dan SA2
- Subjek HML tidak termasuk dalam jumlah peratusan
- HML - gred
 - Distinction (>80)
 - Merit (65–79)
 - Pass (50–64)
 - Ungraded (<50)

Pertimbangan untuk mengambil P5 HML

Saranan / Pertimbangan

- Pencapaian murid
- Keinginan / minat
- Mahu bekerja keras
- Sokongan ibu bapa

Soalan-soalan

Bilakah kelas HML akan diadakan?

•

Adakah murid memerlukan buku tambahan?

Adakah murid akan menduduki ujian untuk HML?

Apakah kriteria untuk mengambil HML?

Terima Kasih

Alamat e-mel,

fitri_kurniati_sanib@moe.edu.sg

norrehan_mohamad_jabbar@moe.edu.sg

